

QUESTIONÁRIO AMBIENTAL

Município:	CONTENDA	CNPJ:	76.105.519/0001-04
Projeto:	PAVIMENTAÇÃO DE VIAS URBANAS	Componente:	PAVIMENTAÇÃO DE VIAS URBANAS
Prioridade:	35 Programa SFM	Convênio:	
Contato:	OVIDIO LUIZ DRISZCZ	CPF:	478.389.229-68
CAU/CREA:	CREA PR-19236/D	Cargo:	ENG. CIVIL
e-mail:	engenharia@contenda.pr.gov.br	Telefone:	41-36251212

01. DESCRIÇÃO DO OBJETO

Pavimentação de vias urbanas em CBUQ de 6.934,64 m², incluindo serviços preliminares, terraplenagem, base e sub-base, revestimento, meio-fio e sarjeta, serviços de urbanização, sinalização de trânsito, drenagem e ensaios tecnológicos.

Área Pavimentada 6.934,64 m²

No caso de abertura de rua (via nova em terreno limpo):

Área do Terreno	<área (m²)>	Área Construída	<área (m²)>
Matrícula do Terreno	<número da matrícula>	Cartório	<Número do ofício e Comarca>

02. DIAGNÓSTICO AMBIENTAL

		SIM	NÃO
a	O Município possui legislação ambiental? Caso afirmativo, informe o número da Lei Municipal		x
b	Informe as Leis Estaduais e Federais aplicáveis: LEI FEDERAL Nº 12.651 DE MAIO DE 2012; LEI FEDERAL Nº 6.938/81; RESOLUÇÃO SEMA Nº 46 DE 17/06/2015, RESOLUÇÃO CEMA Nº 107/2020 e Resolução SEMA nº 51 de 23/10/2009		
c	O empreendimento necessita de Autorização ou Licença Ambiental? Caso afirmativo, informe o número do documento:		x
d	O empreendimento necessita de PCA/EIA RIMA? Caso afirmativo, informe o número do documento:		x
e	O empreendimento necessita de Estudo de Impacto de Vizinhança - EIV? Caso afirmativo, informe o número do documento e legislação municipal pertinente:		x

2.1 O PROJETO SITUA-SE EM:

		SIM	NÃO
a	Área de manancial de abastecimento de água		x
b	Área de reflorestamento de araucária (espécies com mais de 30 anos)		x
c	Área de influência de manguezais		x
d	Área de várzea		x
e	Unidades de Conservação		x
f	Encostas com declividade superior a 30%		x
g	Áreas de preservação permanente ou APA		x
h	Área de vulnerabilidade social/ambiental por enchentes, desequilíbrios climáticos, área de encosta sujeita a deslizamentos?		x
i	Área com indícios de possível contaminação do solo do terreno ou logradouro por descarte de efluentes no solo ou esgoto a céu aberto, manchas no solo, odores de substâncias químicas, alterações na vegetação, ocorrência de animais mortos, vazamento ou derramamento de substâncias químicas, odor de gás e/ou combustível, ou quando nas áreas anexas, ou no próprio imóvel no passado, tiveram atividades como posto de gasolina, armazenamento de resíduos, indústrias poluentes, e similares, aterro com entulho? Caso afirmativo, justifique quais:		x

2.2 SISTEMAS/FONTES DE ÁGUA EXISTENTES

		SIM	NÃO
a	Poço individual		x
b	Fonte Superficial individual		x



QUESTIONÁRIO AMBIENTAL

c	Ligação com rede de abastecimento de água	x	
---	---	---	--

2.3 SISTEMAS DE COLETA DE ESGOTO EXISTENTES

		SIM	NÃO
a	Existe rede de esgoto pública com tratamento?	x	
b	Existe fossa Séptica Individual?		x
c	Existe fossa Séptica Coletiva?		x

2.4 SISTEMAS/GALERIAS DE ÁGUAS PLUVIAIS EXISTENTES

		SIM	NÃO
a	Rede de Galerias de Águas Pluviais		x
b	Rede existente suporta novas inclusões?		x
c	Rede existente está funcionando corretamente? <i>Justifique:</i>		x
d	Haverá aproveitamento da rede existente no projeto? <i>Justifique:</i>		x
e	Possui dissipadores de energia (croqui de Localização utilizando o Google Earth ou o SEDU PARANACIDADE Interativo)		x
f	Dissipadores existentes estão funcionando corretamente e regularizado ambientalmente? <i>Justifique:</i>		x

2.5 REDE DE DISTRIBUIÇÃO DE ENERGIA ELÉTRICA EXISTENTES

		SIM	NÃO
a	Média Tensão	x	
b	Baixa Tensão	x	
c	Captação de Energia Solar		x
d	Micro Sistemas de Energia		x

2.6 SISTEMA DE ILUMINAÇÃO PÚBLICA EXISTENTES

		SIM	NÃO
a	Iluminação Pública Convencional	x	
b	Iluminação Pública em LED		x

2.7 SISTEMA DE COLETA DE RESÍDUOS SÓLIDOS E DOMÉSTICOS EXISTENTES

		SIM	NÃO
a	Coleta de Resíduos Domésticos	x	
b	Coleta Seletiva de Resíduos Sólidos	x	
c	Coleta de Resíduos Sólidos Hospitalares		x
d	Coleta de Resíduos Perigosos	x	
f	Frequência de coleta (na área do projeto) e disposição dos resíduos (aterro sanitário/ aterro controlado/ aterro sem controle/ lixão) 5 vezes na semana.		

2.8 OUTRAS CARACTERÍSTICAS DO LOCAL ONDE SERÁ EXECUTADO O EMPREENDIMENTO

		SIM	NÃO
a	Atividades econômicas <i>Descreva:</i> Comércio e serviços vicinal, de bairro e setorial.	x	
b	População local <i>Descreva:</i> APROXIMADAMENTE 100 RESIDÊNCIAS NAS PROXIMIDADES	x	
c	Possui vegetação nativa?		x
d	Presença de animais silvestres?		x
e	Necessidade de contenção de processos erosivos?	x	
f	Possui área de bota-fora/ empréstimo, aprovado pelo órgão ambiental municipal? <i>Insira o croqui de localização do bota fora/empréstimo utilizando o Google Earth ou o SEDU PARANACIDADE Interativo</i>		x

3. IMPACTO AMBIENTAL

		SIM	NÃO
a	Requer desmate?		x



QUESTIONÁRIO AMBIENTAL

	Caso afirmativo, especifique as áreas:		
b	Gera resíduos sólidos? Caso afirmativo, especifique os tipos e volumes:		x
c	Requer movimentação de terras? Caso afirmativo, especifique o volume: 2737,33 m³	x	
d	Qual impacto da obra na qualidade dos recursos ambientais existentes:		
e	Modificações do uso do solo		x
f	Favorecimento de dispersão de vegetação exótica		x
g	Assoreamento de rios		x
h	Contaminação de águas subterrâneas e superficiais		x

4. IMPACTOS SOCIAIS/ECONÔMICOS

		SIM	NÃO
a	Haverá aumento de renda regional, local e das arrecadações públicas?	x	
b	Impacto positivo da obra na saúde, segurança e bem estar da população?	x	
c	Valorização imobiliária do entorno?	x	
d	Incentivo ao Turismo Regional?		x
e	Há sítios arqueológicos e históricos? Justifique:		x
f	Haverá transtornos aos moradores diretamente afetado? Caso afirmativo, justifique se serão temporários (durante a execução da obra) ou permanentes Durante a execução da obra	x	
g	Alteração no sistema viário e tráfego local? Caso afirmativo, justifique se serão temporários (durante a execução da obra) ou permanentes		x
h	Poluição sonora? (equipamentos, maquinários) Caso afirmativo, justifique se serão temporários (durante a execução da obra) ou permanentes Durante a execução da obra	x	
i	Alteração na qualidade do ar, solos e recursos hídricos em função da instalação do canteiro? Caso afirmativo, justifique se serão temporários (durante a execução da obra) ou permanentes		x

5. MEDIDAS DE MITIGAÇÃO AOS IMPACTOS AMBIENTAIS

a	Quanto a alteração da qualidade ambiental dos solos (contaminação com óleos lubrificantes, combustíveis ou outros produtos químicos, coleta de lixo existente, coleta de esgoto residencial). Descreva como irá ocorrer: NÃO SE APLICA
b	Quanto a poluição atmosférica (controle de velocidade de veículos, manutenção dos veículos). Descreva como irá ocorrer: CONTROLADO COM CAMINHÃO PIPA
c	Quanto a alteração da qualidade dos recursos hídricos (coleta de lixo e esgoto residencial, drenagem superficial, uso de pavimentos permeáveis). Descreva como irá ocorrer: A COLETA DE RESÍDUOS NÃO SERÁ AFETADA, AS REDES DE ESGOTO JÁ SÃO EXISTENTES, HAVERÁ A IMPLANTAÇÃO DE REDE DE ÁGUAS PLUVIAIS.
d	Quanto a supressão de vegetação (arborização no entorno do empreendimento) Descreva como irá ocorrer:

5.1. OUTRAS CARACTERÍSTICAS

QUESTIONÁRIO AMBIENTAL

6. CROQUI DE LOCALIZAÇÃO (utilizando o Google Earth ou o SEDU PARANACIDADE Interativo)

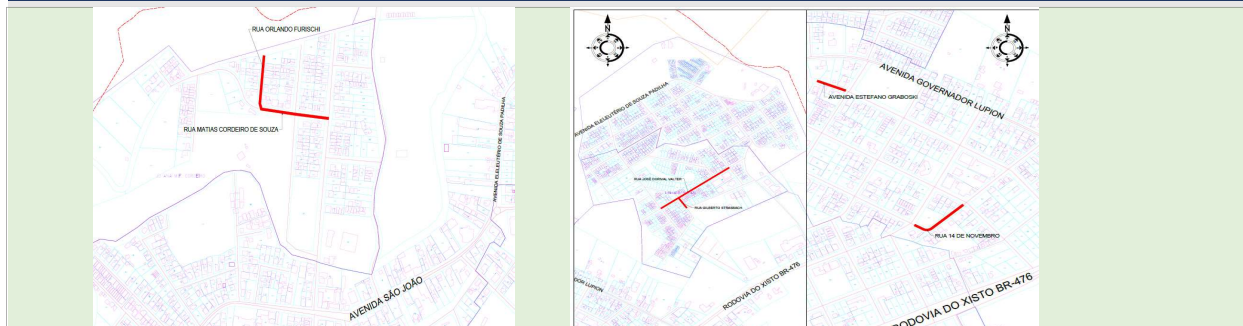

Contenda , 06 de dezembro de 2022

Eu, ENG. CIVIL abaixo assinado(a), representante do Município CONTENDA neste processo, DECLARO para os devidos fins, que as informações prestadas são verdadeiras, e que para o preenchimento e a emissão do presente Parecer Técnico foi realizada visita 'in loco' na(s) área(s) em que será implantado o Projeto Executivo em pauta, com a finalidade de realizar o levantamento das características específicas locais, constatar possíveis infraestruturas existentes, e de justificar os serviços previstos no projeto. Por ser expressão da verdade, assino

OVIDIO LUIZ DRISZCZ
ENG. CIVIL
CREA PR-19236/D

Atesto para os devidos fins, que foram consideradas exclusivamente as informações repassadas pelo Município, presentes neste Relatório Técnico, certificadas pelo representante do Município, na Declaração acima assinada, e que, atendem aos critérios de elegibilidade e estão compatíveis com o projeto apresentado.

Luciana Ramos Dobis
Analista de Desenvolvimento Municipal
CREA 47.805/D-PR